

SCHÉMA UMÍSTĚNÍ OTOPNÝCH TĚLES

HOSPODÁŘSKÝ PAVILON

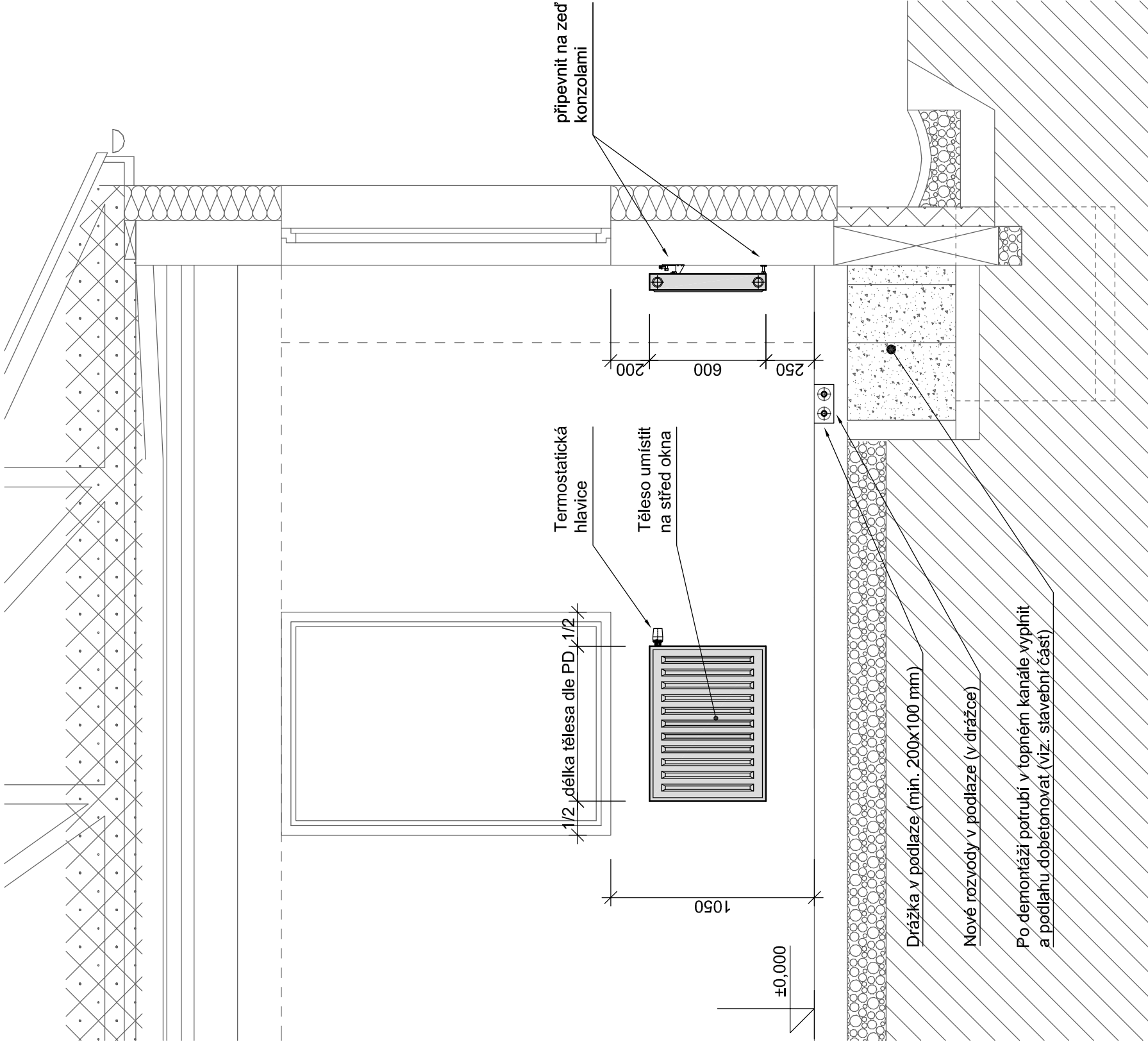

± 0,000 = 576,15 m n.m.

HIP: ING. IRENA PICHLOVÁ		Zodp. projektant: PETR WISNIEWSKI		Výpracoval: PETR WISNIEWSKI	
Investor:		MĚSTO NEJDEK , NÁM. KARLA IV. 239 , 362 21 NEJDEK			
Objednatel:		ING. IRENA PICHLOVÁ – PROJEKTOVÁ KANCELÁŘ , BRĚ. ČÁPKŮ 550 , NEJDEK			
Místo stavby:		NEJDEK , KARLOVARSKÝ KRAJ			
Akce:					
NEJDEK , MŠ LIPOVÁ - CELKOVÁ REKONSTRUKCE HOSPODÁŘSKÝ PAVILON					
Objekt:		HOSPODÁŘSKÝ PAVILON			
Část:		D.1.4.3. VYTÁPĚNÍ			
Stupeň:		DSP+DPS		Datum: 01 /2021	
Obsah:		SCHÉMA UMÍSTĚNÍ OTOPNÝCH TĚLES			

Petr Wiśniowski *** PROJEKČNÍ KANCELÁŘ *** LIDICKÁ 459/17 , 360 20 KARLOVY VARY KANCELÁŘ: ZÁVODU MÍRU 578/5 , K. VARY petr.w@centrum.cz , MOBIL: 777 180 378			
Autorizace:		Paré:	
		Číslo zakázky: PW/20-029	
Měřítko: 1:25		Číslo přílohy: D.1.4.3.04	